Firmato digitalmente da:
Filippo Ricci
Firmato il 2025/11/27 14:20
Seriale Certificato: 23347021
Valido dal 27/11/2023 al 27/11/2026
InfoCert Qualified Electronic Signature CA 3

PROGETTO IMPIANTO AGRIVOLTAICO "LOTTO 9"

COMUNE DI LATIANO (BR)

DOCUMENTAZIONE FOTOGRAFICA

E

SIMULAZIONI

Rev.	Data	Descrizione della revisione	Redazione	Approvazione
00	Agosto 2025	Prima emissione	Silvano Carone	

ORDINE DEGLI ARCHITETTI PIANIFICATORI, PAESAGGISTI E CONSERVATORI DELLA PROVINCIA DI MILANO
CARONE SILVANO
architetto
14229

1. DOCUMENTAZIONE FOTOGRAFICA DELL'AREA DI IMPIANTO

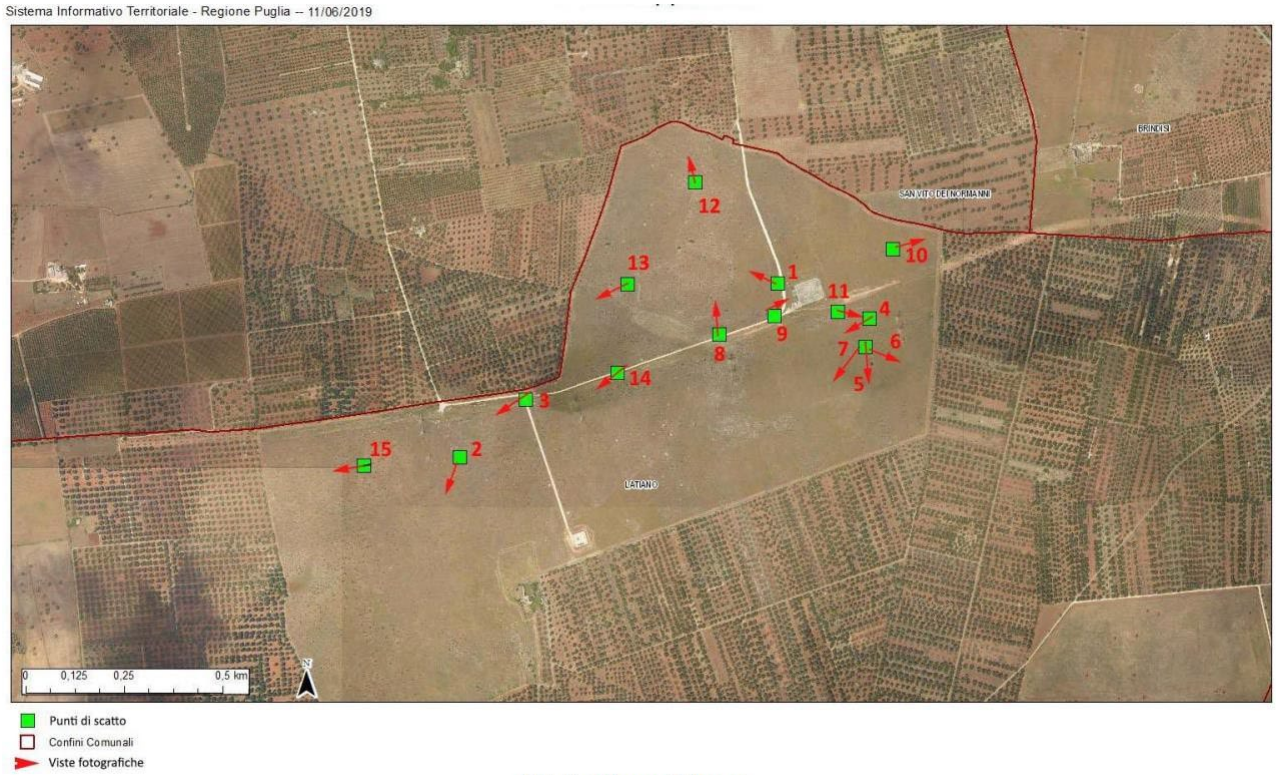

Ortofoto 1: punti di scatto

Foto 1: sistema di riferimento geografico G.D. 40.603326N - 17.7428159E

Foto 2: sistema di riferimento geografico G.D 40.5995887N - 17.7331098E (vista sud est)

Foto 3: sistema di riferimento geografico G.D 40.6008602N - 17.7351414E

Foto 4: sistema di riferimento geografico G.D 40.6024555N - 17.7455345E (vista nord ovest)

Foto 5: sistema di riferimento geografico G.D 40.6018205N- 17.7453735E (vista sud)

Foto 6: sistema di riferimento geografico G.D 40.6022017N - 17.7410118E (vista sud est)

Foto 7: sistema di riferimento geografico G.D 40.6022017N - 17.7410118E (vista sud ovest)

Foto 8: sistema di riferimento geografico G.D 40.6022017N - 17.7410118E (vista nord)

Foto 9: sistema di riferimento geografico G.D 40.6025855N - 17.7426796E (vista Nord Ovest)

Foto 10) sistema di riferimento geografico G.D 40.6040197N- 17.74629877E (vista nord est)

Foto 11) sistema di riferimento geografico G.D 17.7445865N– 17.745534E (vista sud est)

Foto 12: sistema di riferimento geografico G.D 17.74043838N- 40.6056843E (vista nord)

Foto 13: sistema di riferimento geografico G.D 40.60340924N - 17.73829422E (vista sud ovest)

Foto 14: sistema di riferimento geografico G.D 40.601397379N - 17.7379118979E (vista Sud Ovest)

Foto 15: sistema di riferimento geografico G.D 40.59946310N – 17.7302290E

Firmato digitalmente da **Silvano Carone**
C = IT
Data e ora della firma: 20/11/2025 17:21:56